Cityliving

オフィス配布のおしゃれ媒体
シティリビング横浜
2/23号表紙に掲載いただきました

横浜ミネラルマルシェ
開催告知/
見てみてね

広島家族。
RCC

広島基町
ミネラルマルシェ＆
ジュエリーマルシェ2024in広島基町

RCC放送さんにて
生中継！

人気情報番組「イマナマ！」
かわいいツインレポーターによる
おひる～な内「ラジオカー」

テレビでもラジオでも♪
ミネマルチェックを
よろしくお願いします

Mineral marche
ミネラルマルシェ

手を動かして、自分らしく、暮らしを楽しむ
雑誌「天然生活」WEB版にて
ミネラルマルシェTOKYOミュージアムを
紹介いただきました

天然生活

ログイン | 会員登録

HOME　家庭料理　季節の家仕事　収納　掃除　健康　花と緑　生き方　生活道具　ハンドメイド　おしゃれ　プレゼント　ダウンロード

HOME > 美しき鉱物の世界｜イベントで手に入れた“推し石”たち。珍し...

美しき鉱物の世界｜イベントで手に入れた“推し石”たち。珍しい黄色の「フローライト（蛍石）」と、オーロラのように光輝く「ラブラドライト」

ミネラルマルシェTOKYOMUSEUMは
無休＆入場無料

天然生活WEB
2025年6/20公開
https://tennenseikatsu.jp/_ct/17772036

地域みっちゃく生活情報誌
群馬県内エリア別発行「フリモ」
イベントニュースコーナーに
高崎ミネラルマルシェ開催概要を
ご紹介いただきました

第5回 高崎ミネラルマルシェ

6/13(金)～15(日)

地球が創った宝物展。天然石、化石、隕石の他、宝石、ジュエリーの展示販売を中心に、化石発掘をはじめとしたさまざまな体験もあります。クラフトイベント「手しごとマーケット」も同時開催。鉱物買取所も開設します。

時 13日 12:00～18:00、14日 10:00～18:00、
15日 10:00～16:00 ※最終入場時間は閉場時間30分前
場 Gメッセ群馬 ¥ 入場無料
他 鉱物買取所（受付にて査定、査定時間1時間程度）
問 株式会社ミネラルマルシェ ☎ 048-501-2711

詳細はこちら

2025年6月発刊/5月26日号
高崎フリモ掲載

みて・しる・まなぶ
PTA こども新聞
名古屋ミネラルマルシェ
広告掲載しました

2024年秋号　10月配布

隕石、化石、宝石、鉱物ずらり「ミネラルマルシェTOKYOミュージアム」　石を通じて触れ合うきっかけに

東京新聞WEB版に
ミネラルマルシェTOKYOミュージアムの
取材をいただきました

◆恐竜の赤ちゃんに　背丈のアメジスト

2キログラムを超える鈍い鉄色の「ギベオン隕石」、内部に当時の水を含んだまま生成した「メノウ」。こちらは何げない石かと思いきや、その断面には「恐竜の赤ちゃんの化石」が…。店舗裏口には、高さ150センチの「アメジストドーム」（空洞状のアメジストを半分に割ったもの）がそびえる。

同施設を開設したのは、埼玉県鴻巣市の「ミネラルマルシェ」。同社は10年以上前から天然石や鉱物などの展示販売会（マルシェ）を全国各地で主催し、今や年間開催数60回を超える一大イベントに成長させた実績を持つ。

わずか2～3センチしかない、恐竜の赤ちゃんの化石

小出聡社長（57）によると、マルシェの主催やミュージアム開設は「石を楽しむ文化を…

2025年6月公開
東京新聞デジタル

空気は、読まない「東京新聞」

ミュージアム企画に
ミネラルマルシェTOKYOミュージアム
広告掲載！

中央区

ミネラルマルシェ東京ミュージアム

4月にオープン

鉱物イベント「ミネラルマルシェ」を365日体験できる初の常設店

ミネラルとはここでは鉱物のことを指します。現代では目にすることができない大きさやクオリティのあるファインミネラル。博物館級の化石では、ミニドラゴンが孵化しないまま卵の中で時を超え化石となった姿や謎が多い見事なほどのうんこ化石など見ごたえ満点。サイエンスアーティストの市岡元気さんの使用している器具や白衣などの展示もあります。

入場無料

開館時間 13:00~20:00

休館日 無休

最寄駅 東京駅八重洲中央口から徒歩3分

東京都中央区日本橋3丁目4 八重洲N3ビル
https://www.mineralshow.net/marche/tokyo.html

2025年7月発刊/朝刊
首都圏配布37万部

東京新聞

KAB熊本朝日放送

「ナビステ」、
「知っ得！見聞録」番組内で
ご紹介いただきました✨

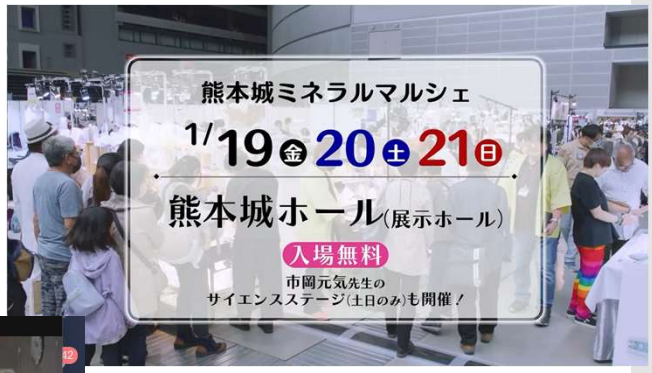

第3回
熊本城ミネラルマルシェ
ジュエリーマルシェ2024in熊本

テレビCMもチェックしてください！

Mineral marche
ミネラルマルシェ

第1回
山形ミネラルマルシェ

TUYテレビユー山形
「どよーびぽんち」番組内で
イベントの紹介を
いただきました

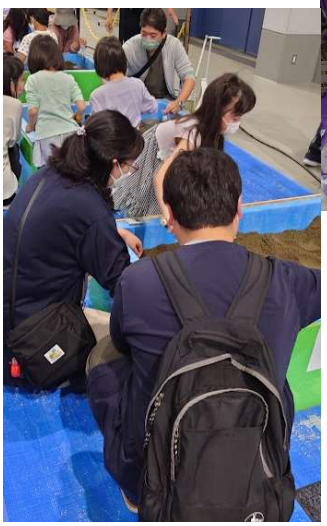

TUY

山口朝日放送
平日の夕方、情報番組
「YOU!どきっ」に
山口ミネラルマルシェ会場から
生中継いただきました

yab 山口朝日放送

イチオシの鉱物、宝石、
ジュエリーを紹介いただきました
ありがとうございます！

Mineral marche
ミネラルマルシェ

第8回
広島
ミネラルマルシェ

7/7RCCラジオ
「おひる～な」内
ラジオカー中継！

ミネラルマルシェ代表取締役が
広島ミネラルマルシェについて
取材いただきました

広島家族。
RCC

Mineral marche
ミネラルマルシェ

tv asahi

テレビ朝日
2023年7/29(土)放送
「サンドウィッチマン＆芦田愛菜の博士ちゃん」

ミネラルマルシェが
監修＆商品画像のご提供協力をしました

天然石の魅力をもっと知りたい！と思ったら
ミネラルマルシェにぜひ、ご来場ください！

Mineral marche
ミネラルマルシェ

第22回
長野ミネラルマルシェ

abn長野朝日放送
会場の様子を中継いただき
Yahoo!newsに掲出中

ながの東急百貨店 本館5階催事場
8日までの7日間、
ロングラン開催しています

YAHOO! JAPAN ニュース IDでもっと便利に新規取得 ログイン ふるさと納税でPayPayポイントもらえる

キーワードを入力

トップ | 速報 | ライブ | エキスパート | オリジナル | みんなの意見 | ランキング

主要 | 国内 | 国際 | 経済 | エンタメ | スポーツ | IT | 科学 | ライフ | 地域

天然石や化石など一堂に　長野市でミネラルマルシェ【長野】

1/3(水) 12:17 配信　abn 長野朝日放送

長野ミネラルマルシェ

世界各地の珍しい天然石などを集めた展示即売会が長野市で開かれ、家族連れなどでにぎわっています。
ながの東急百貨店で開かれている展示即売会・長野ミネラルマルシェには国内外から21の企業が出展しています。
天然石やアクセサリーのほか、恐竜の化石など1万点以上が展示販売されています。
値段は数百円で買える手ごろな物からおよそ500万円という高価な宝石もあります。
化石や宝石の発掘体験では、子どもが楽しみながら砂を取り除いていました。
長野ミネラルマルシェはながの東急百貨店で8日まで開かれています。

Mineral marche
ミネラルマルシェ

江戸川区くらしの便利帳です。

江戸川区　くらしの便利帳とは

区民の最初の相談役（コンシェルジュ）

東京・江戸川区内全戸へ配布の行政発行ガイドブック「暮らしの便利帳2023」に今年も、ミネラルマルシェご案内を掲載いただきました

北國新聞

北國新聞４/11号朝刊にて
金沢ミネラルマルシェイベント告知を
掲載いただきました

第3回
金沢ミネラルマルシェ

Mineral marche
ミネラルマルシェ

宇都宮ミネラルマルシェ開催まであと2週間！

宇都宮市内を中心に各戸ポスティング配布
リビングとちぎにてイベント告知掲載中！

Mineral marche
ミネラルマルシェ

姫路ミネラルマルシェ　告知掲載中/

リビング新聞

戸別ポスティングフリーペーパー
リビング新聞　加古川
リビング新聞　姫路
2/23号に掲載いただきました

兵庫の2エリアに
ポスティング
＆設置しています！
見てみてね！

横浜ミネラルマルシェ　告知掲載中/

リビング新聞

戸別ポスティングフリーペーパー リビング新聞　横浜版2/23号に 記事掲載いただきました

3日間限定

開催日

3/8㊎ 12:00～18:00
3/9㊏ 11:00～17:00
3/10㊐ 11:00～16:00

会場

横浜駅西口 タカシマヤローズホール

入場無料

お気に入りを探しに、“地球が創った宝の石”の世界へ！

見て、触って、聞いて、買える鉱物のイベント

「第8回 横浜ミネラルマルシェ」

天然石、化石、隕石から、宝石、ジュエリー、アクセサリーまで、世界各国から10万点以上を集めた“鉱物のイベント”が、横浜駅西口徒歩圏内の会場で開催されます。

過去のイベントの様子。毎年ファミリーで訪れる人も！

テレビや雑誌などさまざまなメディアで取り上げられ、SNSでも注目の鉱物をテーマにしたイベント「ミネラルマルシェ」。全国で展開している人気の同イベントが、横浜駅西口のタカシマヤローズホールで開催されます。数百円の水晶から、博物館級の数百万円のものまで、約10万点の鉱物を一同に展示・販売。見て、触って、聞いて、買えるイベントなので、「探している宝石がある」「こんな化石が見てみたい」「子どものお小遣いで買えるものがあったらいいな」など、気軽に相談できます。入場無料。この機会に、魅惑にあふれる鉱物の世界を体験してみてはいかが？

「ミネラルマルシェ」の魅力

買い取りOK　自宅に眠っている謎の石、増えてしまった趣味の石などを買い取りしてくれます。イベント開催の3日間に、会場へ持ち込むと、会場を見て回っている間に査定してくれます。納得できなければ、持ち帰りもOK。

※査定には約1時間かかるので、先に預けてから場内を楽しんで！

クローク無料　荷物やコート類は受け付けで預けて、手ぶらで楽しむことができます

人気の鉱物をピックアップして紹介

アンモライト
白亜紀（6500万年～1億3500万年前）の後期に生息していたアンモナイトが化石化。生物起源の宝石

ほたるいし
蛍石（フローライト）
産地によって青・緑・黄色など多彩な色を持つ。飛行石のモデルとなった石とも噂されています

スモーキークォーツ
クォーツ（水晶）は大小サイズや種類が多く、価格は500円程度のものから100万円以上するものまで

アポフィライト
“魚の目のよう”との由来から魚眼石という和名を持つ。淡いグリーン色が人気

宝石やジュエリー 鉱物アクセサリーも充実

希少な宝石がそろいます。石やデザイン、枠も選べるので、オリジナルジュエリーが作れます。直接購入できるので、リーズナブルな価格もうれしい！

琥珀で作られたバイオリン型のペンダントやルースなど盛りだくさん！

鉱物の世界はとっても奥深い！

興味を持った人は、会場へ行く前に、鉱物クイズにチャレンジしてみませんか？

「鉱物トリビア検定」3/31㊐まで

https://com.living.jp/r/st/2024_koubutu

“鉱物博士”島本くんからの挑戦状

鉱物トリビア検定

問い合わせ
主催　ミネラルマルシェ
TEL048-501-2711
埼玉県鴻巣市原馬室639-4
https://www.mineralshow.net/
ミネラルマルシェ　検索

Mineral marche

横浜市を中心にポスティング＆設置しています！

リビング横浜 LIVING

注目の新横浜で春グルメ

Hello my space！イケアでかたづく新生活

(株)琉球新報社が発行する、
タブロイドサイズの週刊フリーペーパー
週間レキオに、
今年も裏表紙に、掲載させていただきました

GENKI LABO
サイエンスライブも開催決定！

ご来場お待ちしています

日テレ
NIPPON TV HOLDINGS

日本テレビ朝の情報番組
「Dayday.」行列のその先、の
コーナーでさいたまミネラルマル
シェの行列の先を
取材していただきました

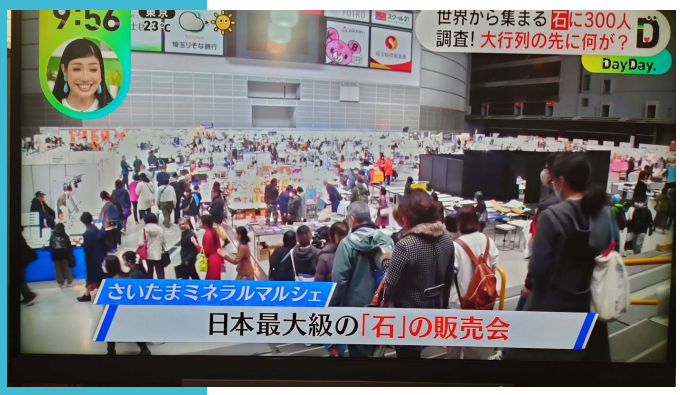

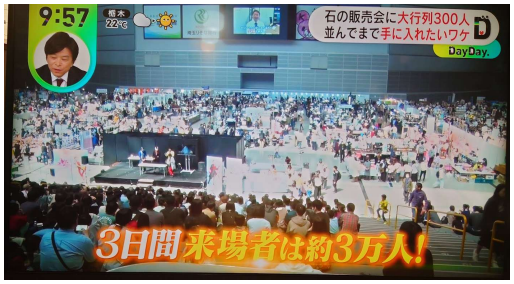

当日は3万人を超える大盛況で
今年も沢山の方にご来場いただきま
した。来年も同会場で開催決定！
どうぞお楽しみに

テレビ愛知

ミネラルマルシェってどんなイベント？
番組内で紹介をいただきました

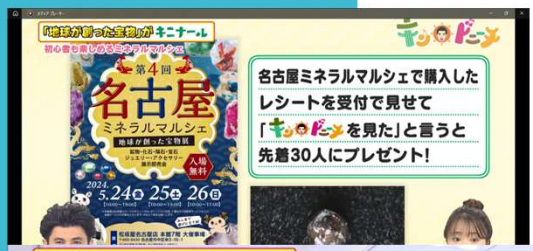

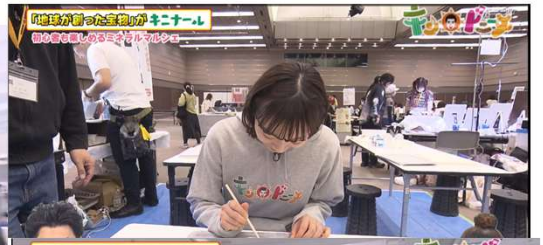

第7回
広島ミネラルマルシェ

広島ホームテレビにて
ご紹介いただきました

広島ホームテレビ「５up!」
町中からお天気情報wp紹介する
「野仲さんのぽるぽる天気」内で
広島ミネラルマルシェの開催を
紹介いただきました

登場いただいたのは
金星舎さん✨

テレビに登場の石、化石は
イベント会場で
たっぷりご覧になれます！

Mineral marche
ミネラルマルシェ

RKC高知放送

こうちeye

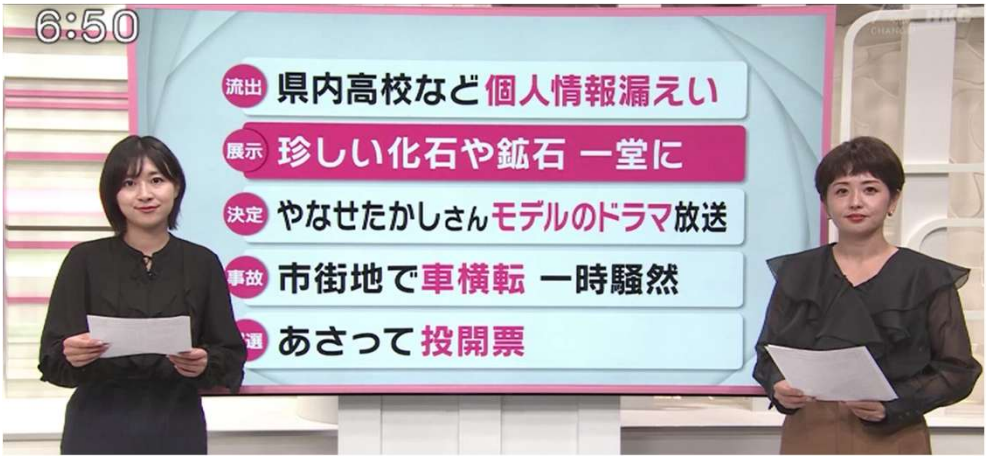

RKC高知放送
夕方のニュース番組こうちeyeにて
高知ミネラルマルシェの開催を
紹介いただきました

Mineral marche
ミネラルマルシェ